

Додаток 10  
до Порядку складання фінансової, бюджетної та іншої  
звітності розпорядниками та одержувачами  
бюджетних коштів  
(пункт 2.1)

**Звіт**  
про заборгованість за бюджетними коштами (форма №7д, №7м)  
на 1 квітня 2016 р.

Коди	00493014
	5310136400
	425

за ЄДРПОУ  
за КОАТУУ  
за КОПФ

Установа Полтавська державна аграрна академія  
Територія ПОЛТАВСЬКА  
Організаційно-правова форма господарювання Державна організація (установа, заклад)  
Код та назва відомчої класифікації видатків та кредитування державного бюджету 220  
Міністерство освіти і науки України  
Код та назва програмної класифікації видатків та кредитування державного бюджету 2201160  
Підготовка кадрів вищими навчальними закладами III і IV рівнів акредитації та забезпечення діяльності їх баз практики  
Код та назва типової відомчої класифікації видатків та кредитування місцевих бюджетів

Код та назва програмної класифікації видатків та кредитування місцевих бюджетів (код та назва Типової програмної класифікації видатків та кредитування місцевих бюджетів / Тимчасової класифікації видатків та кредитування для бюджетів місцевого самоврядування, які не застосовують програмно-цільового методу)\*

Періодичність: місячна, квартальна, річна.  
Одиниця виміру: грн.коп.  
Форма складена: за загальним, спеціальним фондом (необхідне підкреслити).

Показники	КЕКВ	Код рядка	Дебіторська заборгованість				Кредиторська заборгованість				Зареєстровані бюджетні фінансові зобов'язання на кінець звітного періоду(року)		
			на кінець звітного періоду(року)		на кінець звітного періоду(року)		на кінець звітного періоду(року)		сплишена за період з початку звітного року				
			на початок звітного року, усього	з неї прост-рочена	на початок звітного року, усього	з неї прост-рочена	усього	прост-рочена		термін оплати якої не настав			
1	2	3	4	5	6	7	8	9	10	11	12	13	
Доходи	X	010								X			X
Видатки - усього на утримання установи	X	020											
Поточні видатки	2000	030											
Оплата праці нараховування на заробітну плату	2100	040											

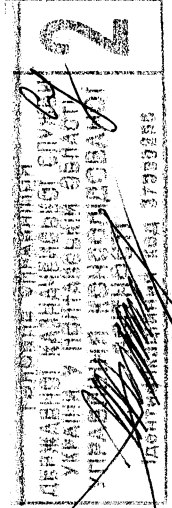

1	2	3	4	5	6	7	8	9	10	11	12	13
Заробітна плата	2110	050										
Грошове забезпечення військовослужбовців	2111	060										
Нарахування на оплату праці	2112	070										
Використання товарів і послуг	2120	080										
Предмети, матеріали, обладнання та інвентар	2200	090										
Медикаменти та перев'язувальні матеріали	2210	100										
Продукти харчування	2220	110										
Оплата послуг (крім комунальних)	2230	120										
Відатки на відрядження	2240	130										
Відатки та заходи спеціального призначення	2250	140										
Оплата комунальних послуг та енергоносіїв	2260	150										
Оплата теплостачання	2270	160										
Оплата водопостачання та водовідведення	2271	170										
Оплата електроенергії	2272	180										
Оплата природного газу	2273	190										
Оплата інших енергоносіїв	2274	200										
Оплата енергосервісу	2275	210										
Дослідження і розробки, окремі заходи по реалізації державних (регіональних) програм	2276	220										
	2280	230										
Дослідження і розробки, окремі заходи розвитку по реалізації державних (регіональних) програм	2281	240										
Окремі заходи по реалізації державних (регіональних) програм, не віднесені до заходів розвитку	2282	250										
Обслуговування боргових зобов'язань	2400	260										
Обслуговування внутрішніх боргових зобов'язань	2410	270										
Обслуговування зовнішніх боргових зобов'язань	2420	280										
Поточні трансферти	2600	290										
Субсидії та поточні трансферти підприємствам (установам, організаціям)	2610	300										
Поточні трансферти органам державного управління інших рівнів	2620	310										
Поточні трансферти урядам іноземних держав та міжнародним організаціям	2630	320										

КОДИ ФІНАНСОВОГО КЛАСИФІКАТОРА  
 ДЕРЖАВНОЇ КАДАНІВСЬКОЇ СЛУЖБИ  
 УКРАЇНИ у ЗАКАЗНИХ ОБ'ЄКТАХ  
 УПРАВЛІННЯ БЮДЖЕТНОЮ  
 ДІЯЛЬНІСТЮ  
 ІДЕНТИФІКАЦІЙНИЙ КОД 37959255

2

1	2	3	4	5	6	7	8	9	10	11	12	13
Цілісне забезпечення	2700	330										
Виплата пенсій і допомоги	2710	340										
Стипендії	2720	350										
Інші виплати населенню	2730	360										
Інші поточні видатки	2800	370										
Капітальні видатки	3000	380										
Придбання основного капіталу	3100	390										
Продбання обладнання і прсметлів довгострокового користування	3110	400										
Капітальне будівництво (прдбання)	3120	410										
Капітальне будівництво (прдбання) житла	3121	420										
Капітальне будівництво (прдбання) інших об'єктів	3122	430										
Капітальний ремонт	3130	440										
Капітальний ремонт житлового фонду (приміщень)	3131	450										
Капітальний ремонт інших об'єктів	3132	460										
Реконструкція та реставрація	3140	470										
Реконструкція житлового фонду (приміщень)	3141	480										
Реконструкція та реставрація інших об'єктів	3142	490										
Реставрація пам'яток культури, історії та архітектури	3143	500										
Створення державних запасів і резервів	3150	510										
Прдбання землі та нематеріальних активів	3160	520										
Капітальні трансферти	3200	530										
Капітальні трансферти підприємствам (установам, організаціям)	3210	540										
Капітальні трансферти органам державного управління інших рівнів	3220	550										
Капітальні трансферти урядам інземних держав та міжнародним організаціям	3230	560										
Капітальні трансферти населенню	3240	570										

1 У місячній бюджетній звітності рядки з 390 по 570 не заповнюються.  
 \*До запровадження програмно-цільового методу складання та виконання місцевих бюджетів проектується код та назва тимчасової класифікації видатків та кредитування місцевих бюджетів.

Ректор

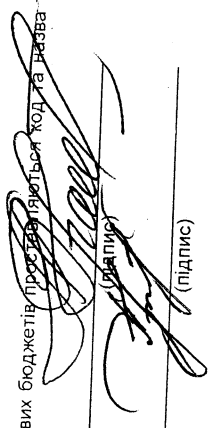
  
 (підпис)

Аранчій Валентина Іванівна  
 (ініціали, прізвище)

Головний бухгалтер

11 квітня 2016 року

(підпис)

Ліньська Світлана Паєлівна  
 (ініціали, прізвище)



ІДЕНТИФІКАЦІЙНИЙ КОД 37180255